

# Kérdőív

Tisztelt Lakosunk!

Szeretnénk minél pontosabb képet kapni a településen élők véleményéről a Településképi Arculati Kézikönyv készítéséhez. A kitöltés természetesen névtelen, az adatokat titkosan kezeljük, a válaszadás önkéntes. Köszönjük, hogy segíti munkánkat.

**Kérjük a kitöltött kérdőívet 2017. november 28. napjáig Adásztevel Község Önkormányzat címére (8561 Adásztevel, Árpád u. 22.), vagy az [adasztevel@adasztevel.hu](mailto:adasztevel@adasztevel.hu) e-mail címre visszaküldeni. **Kérdőív az önkormányzatnál igényelhető, és Adásztevel község honlapjáról letölthető!****

Kérjük, hogy a kitöltés során jelölje meg az Önnek megfelelő választ!

**KÉRDÉS 1. Mik azok amiket legjobban szeret a településén? (Több választ is megjelölhet!)**

<input type="checkbox"/>	a házak
<input type="checkbox"/>	kertek
<input type="checkbox"/>	kerítések
<input type="checkbox"/>	az utcák fái, fasorok
<input type="checkbox"/>	parkok
<input type="checkbox"/>	templom(ok)
<input type="checkbox"/>	Épített örökség.....
<input type="checkbox"/>	erdők
<input type="checkbox"/>	más: .....

**K.2. Mit lát problémának? (Kérem 3 választ jelöljön meg!)**

<input type="checkbox"/>	kevés a járda
<input type="checkbox"/>	szűkek a kocsibejárók
<input type="checkbox"/>	megoldatlan esővíz-elvezetés
<input type="checkbox"/>	szűkek az utcák
<input type="checkbox"/>	kevés a fa
<input type="checkbox"/>	szűk a házak előtti zöldsáv
<input type="checkbox"/>	nagy a forgalom
<input type="checkbox"/>	nincs elég parkoló hely az utcákon
<input type="checkbox"/>	nem lehet biztonságosan közlekedni

**K.3. Milyen színű épületeket látna szívesen az utcájában? (Több választ is megjelölhet!)**

<input type="checkbox"/>	homokszínűt
<input type="checkbox"/>	fehéret
<input type="checkbox"/>	kéket
<input type="checkbox"/>	vöröset
<input type="checkbox"/>	szürkét
<input type="checkbox"/>	narancs színűt

**K.4. Milyen színű épületeket NEM szeretne az utcájában látni? (Több választ is megjelölhet!)**

homokszínűt  
fehéret  
kéket  
vöröset  
szürkét  
narancs színűt

**K.5. Ön szerint egy település szabályozhatja, lakók a házakat?**

Igen, minden ház esetében  
Igen, de csak az új építésű házak esetében  
Nem  
Nem tudom eldönteni

hogyan milyen színűre festhetik a

**K.6. Egy olyan településen, mint az Önöké milyen tetőforma illik legjobban a házakhoz? (Több típust is megjelölhet!)**

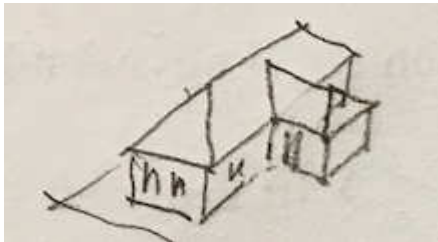

nyeregtető

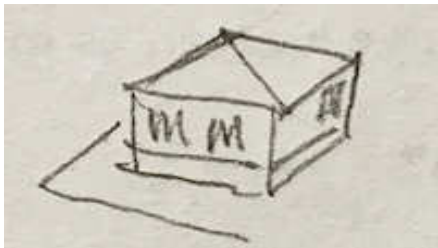

sátortető

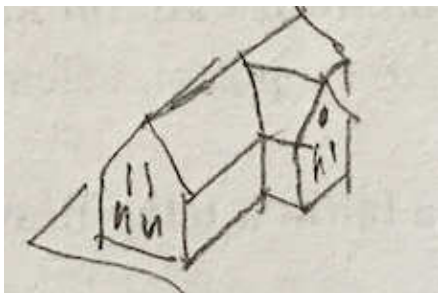

oromfalas tető

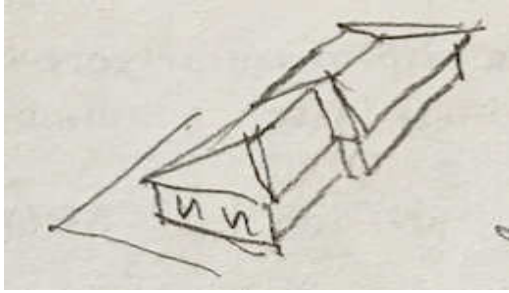

mediterrán tető

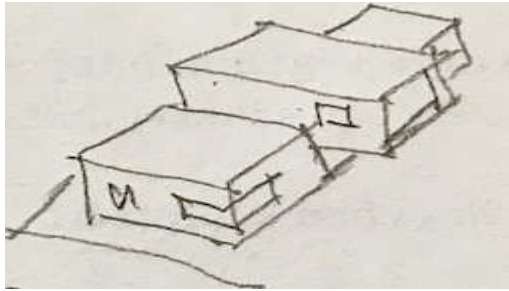

lapostető

**K.7. Ha lehetősége lenne rá előírná-e, hogy milyen típusú tetővel épüljenek az új házak a településen?**

- igen  
 nem  
 talán

**K.8. Ön szerint mikor kellemesebb egy település utcája?**

- ha sokféle formájú és tetejű épület van  
ha minden épület szinte egyforma  
ha csak néhány típus van  
nincs véleményem róla

<input type="checkbox"/>
<input type="checkbox"/>
<input type="checkbox"/>
<input type="checkbox"/>

**K.9. Ön szerint a faluban melyik épülhessen? (Több választ is megjelölhet!)**

- földszintes ház  
tetőtér beépítéses ház  
emeletes ház  
600 m<sup>2</sup>-es telken ház  
1.000 m<sup>2</sup>-es telken ház  
1.500 m<sup>2</sup>-es telken ház  
egy telken egy lakóház  
egy telken két lakóház

<input type="checkbox"/>
<input type="checkbox"/>
<input type="checkbox"/>
<input type="checkbox"/>
<input type="checkbox"/>
<input type="checkbox"/>
<input type="checkbox"/>
<input type="checkbox"/>

**K.10. És melyik az, amit NEM látna szívesen az utcában, ahol lakik? (Több típust is megjelölhet!)**

agyag cserép  
színes mázas cserép  
mediterrán cserép  
szürke pala  
színes pala  
hullámpala  
fa zsindely  
bitumenes zsindely (kanadai tegola)  
cserepes lemez fémből a  
nád

<input type="checkbox"/>
<input type="checkbox"/>
<input type="checkbox"/>
<input type="checkbox"/>
<input type="checkbox"/>
<input type="checkbox"/>
<input type="checkbox"/>
<input type="checkbox"/>
<input type="checkbox"/>
<input type="checkbox"/>

**K.11. Ültetne-e még fát abba az utcába, ahol lakik?**

igen  
nem  
talán

<input type="checkbox"/>
<input type="checkbox"/>
<input type="checkbox"/>

**K.12. Ültetne-e még fát vagy bokrot a kertjébe?**

igen, fát  
igen, bokrot  
mindkettőt  
egyiket sem

<input type="checkbox"/>
<input type="checkbox"/>
<input type="checkbox"/>
<input type="checkbox"/>

**K.13. Milyen kerítéseket látna szívesen a településen? (Kérem max. 3 típust jelöljön meg!)**

<input type="checkbox"/>	sövény
<input type="checkbox"/>	tömör téglafal
<input type="checkbox"/>	drótháló
<input type="checkbox"/>	kovácsoltvas
<input type="checkbox"/>	beton
<input type="checkbox"/>	fa
<input type="checkbox"/>	semmilyen

**K.14. Melyik fajta hirdetést tartja jónak a falu utcáin? (Több típust is megjelölhet!)**

<input type="checkbox"/>	hirdetőtábla
<input type="checkbox"/>	ajtóra, oszlopra ragasztott papírlap
<input type="checkbox"/>	hangosbeszélő
<input type="checkbox"/>	óriásplakát

**K.15. Ön szerint az új utcák kialakításánál a házak hogyan épüljenek?**

<input type="checkbox"/>	sűrűbben
<input type="checkbox"/>	ritkábban

**K.16. ....és az új utcák milyenek legyenek?**

- városias jellegűek
- kertvárosias
- falusias jellegűek

**K.17. Ön szerint a régi házak felújításánál, átépítésénél mi az, amit meg kellene őrizni? (Több választ is megjelölhet!)**

- homlokzatzsínítését
- homlokzat színét (tömör)
- ablak típusát (ablakosztást)
- tetőfedés anyagát
- lábazat anyagát
- semmit

**K.18. Mi az a három érték, amit egy ide látogató ismerősének mindenképpen megmutatna a településen?**

1. ....
2. ....
3. ....

**K.19. Milyen intézkedést javasol a településképi javítása érdekében?**

.....

.....

.....

**K.20. A saját lakókörnyezetében mely épületeket tartja településképi szempontból példaértékűnek?**

.....

.....

.....

**Végül néhány személyes kérdés...**

**1. Melyik évben született**

\_\_\_\_\_

**2. Mi óta él a településen?**

\_\_\_\_\_

**3. Melyik településről költözött ide?**

**(Kérem adja meg a település nevét vagy irányítószámát!)**

\_\_\_\_\_

**4. Írja meg ha szeretne még valamit elmondani!**

.....

.....

.....

**Köszönjük, hogy elmondta véleményét és segítette munkánkat a kérdőív kitöltésével!**